Gymnasium MATTERSBURG
Schule mit Herz

Bildungsinformation

für die Eltern der Schüler und Schülerinnen

der 2. Klassen

Schülerberater im BRG Mattersburg - Mag. Heidi SAUERZOPF, Mag. Peter SCHUBER

Gymnasium MATTERSBURG
Schule mit Herz

Wir informieren über:

- ✓ Faktoren der Berufswahl
- ✓ Berufsorientierung seitens Schule und Eltern
- ✓ österreichisches Schulsystem allgemein
- ✓ Spezifisches aus unserer Schule
  (Schulformen, alternative Sprachen, Modulare Oberstufe,…)

Schülerberater im BRG Mattersburg - Mag. Heidi SAUERZOPF, Mag. Peter SCHUBER

Faktoren der Berufswahl:

- ✓ Familie
- ✓ Gleichaltrige
- ✓ Schule
- ✓ Medien
- ✓ Berufsberatung

Gymnasium MATTERSBURG
Schule mit Herz

Berufsorientierung Schule

64 Stunden in 3. + 4. Klasse

- ✓ Berufe vorstellen (theoretisch & praktisch)
- ✓ Info über Schulsystem & modulare Oberstufe
- ✓ Neigungstests am Computer (BO-Tool, WIFI Talentecheck,…)
- ✓ Stärken & Schwächen entdecken

Schülerberater im BRG Mattersburg - Mag. Heidi SAUERZOPF, Mag. Peter SCHUBER

Gymnasium MATTERSBURG
Schule mit Herz

Berufsorientierung Schule

32 Stunden pro Jahr

16 Stunden „Unterricht“

✓ Schwerpunkttag (6h)

✓ Unterricht (10h: Deutsch, Religion, Geschichte und Geographie)

16 Stunden Exkursionen oder Workshops

✓ z.B. Besuch in einem BIZ (AMS, WIFI..), bei versch. Firmen, Polizei, Gericht,..

✓ z.B. Exkursionen zum Thema Berufe im Theater, Berufe mit Tieren, Berufe mit Kindern

✓ z.B. Workshops mit Eltern

Schülerberater im BRG Mattersburg - Mag. Heidi SAUERZOPF, Mag. Peter SCHUBER

Gymnasium MATTERSBURG
Schule mit Herz

Berufsorientierung Eltern

- ✓ Was erwarte ich von meinem Beruf?
- ✓ Wo liegen meine Stärken und Schwächen?
- ✓ Wie sieht die Ausbildung für den Wunschberuf aus?
- ✓ Welche Anforderungen werden in diesem Job an mich gestellt?
- ✓ Wie sehen die Zukunftsaussichten aus?

→ **Dem Kind Zeit geben!!!**

Österreichisches Schulsystem

Gymnasium MATTERSBURG
Schule mit Herz

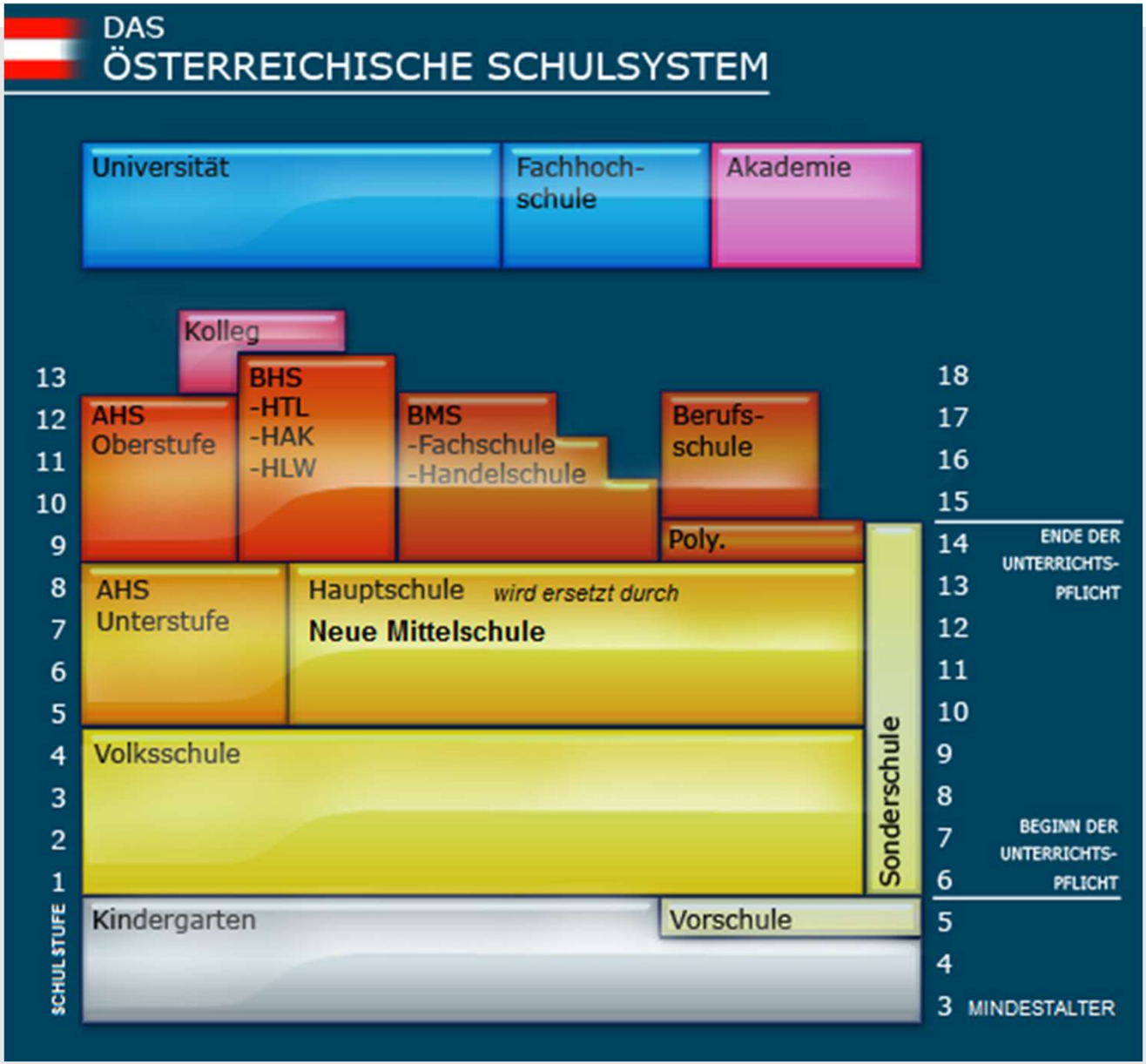

Schülerberater im BRG Mattersburg - Mag. Heidi SAUERZOPF, Mag. Peter SCHUBER

11 Schülerinnen und Schüler in der 9. Schulstufe nach Schultypen

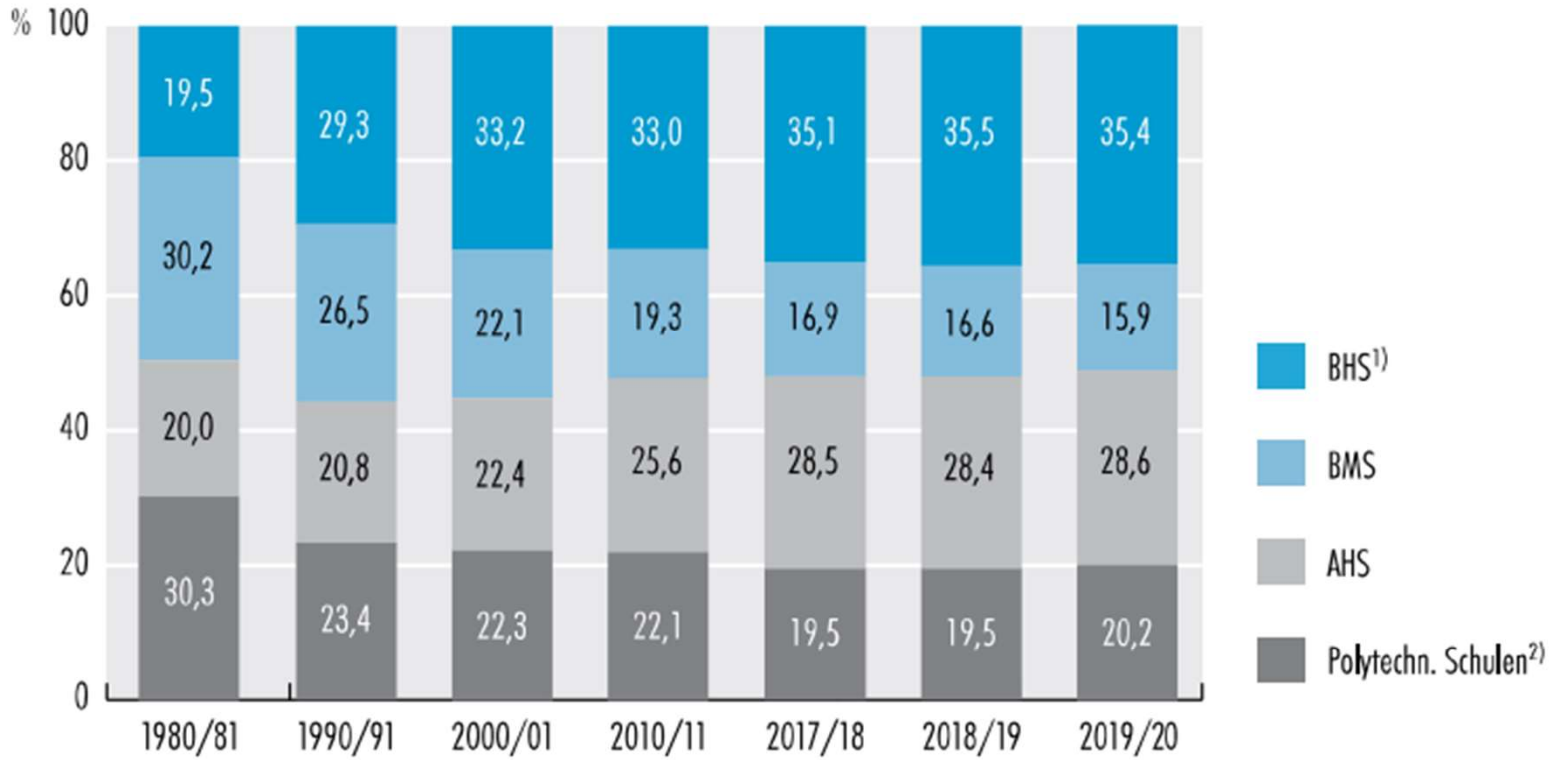

Q: STATISTIK AUSTRIA, Schulstatistik. – 1) Inkl. lehrerbildende höhere Schulen. – 2) Inkl. allgemein bildende Statutschulen und Sonderschulen.

Im Schuljahr 2019/20 besuchten 28,6% aller Schülerinnen und Schüler der 9. Schulstufe eine allgemein bildende höhere Schule.

Maturanten sind auf der sicheren Seite

Gymnasium MATTERSBURG
Schule mit Herz

Je höher die Ausbildung →desto höher die Berufschancen

Höchste Ausbildung für Jugendliche: Matura

Studium erhöht die Konkurrenzfähigkeit am Arbeitsmarkt!

1970: 50.000 Studenten

2000: 197.000 Studenten

2019: 383.000 Studenten

davon ca.: 300.000 an Universitäten
53.000 an Fachhochschulen
30.000 an Pädagog. Hochschulen

Schülerberater im BRG Mattersburg - Mag. Heidi SAUERZOPF, Mag. Peter SCHUBER

19 Entwicklung der Zahl der Studierenden an öffentlichen Universitäten und Fachhochschulen

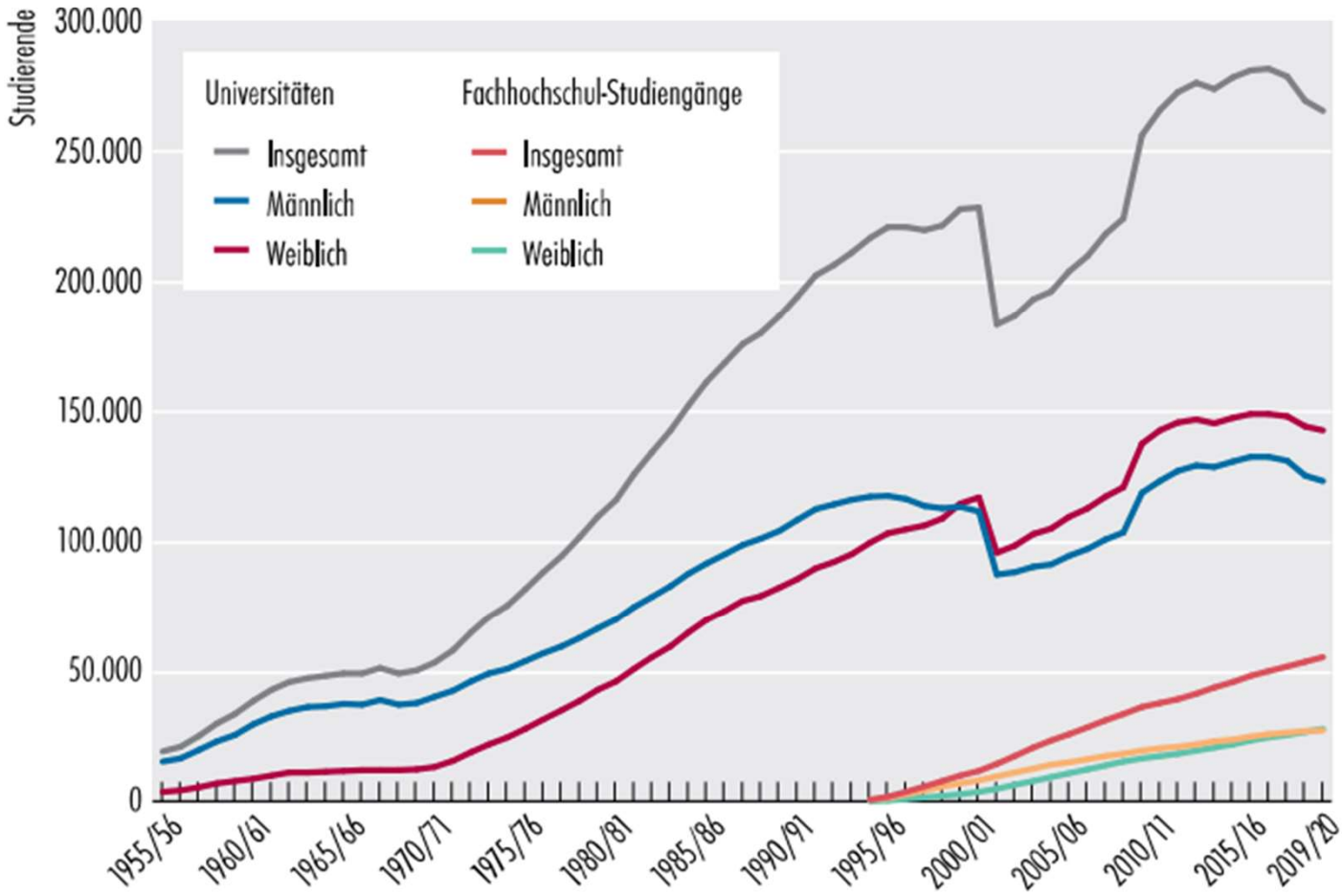

Q: STATISTIK AUSTRIA, Hochschulstatistik 2019/20.

Im Wintersemester 2019/20 studierten an den öffentlichen Universitäten 264.945 ordentliche Studierende, davon waren 142.132 Frauen und 122.813 Männer.

Maturanten sind auf der sicheren Seite

Gymnasium MATTERSBURG
Schule mit Herz

Thema Arbeitslosigkeit

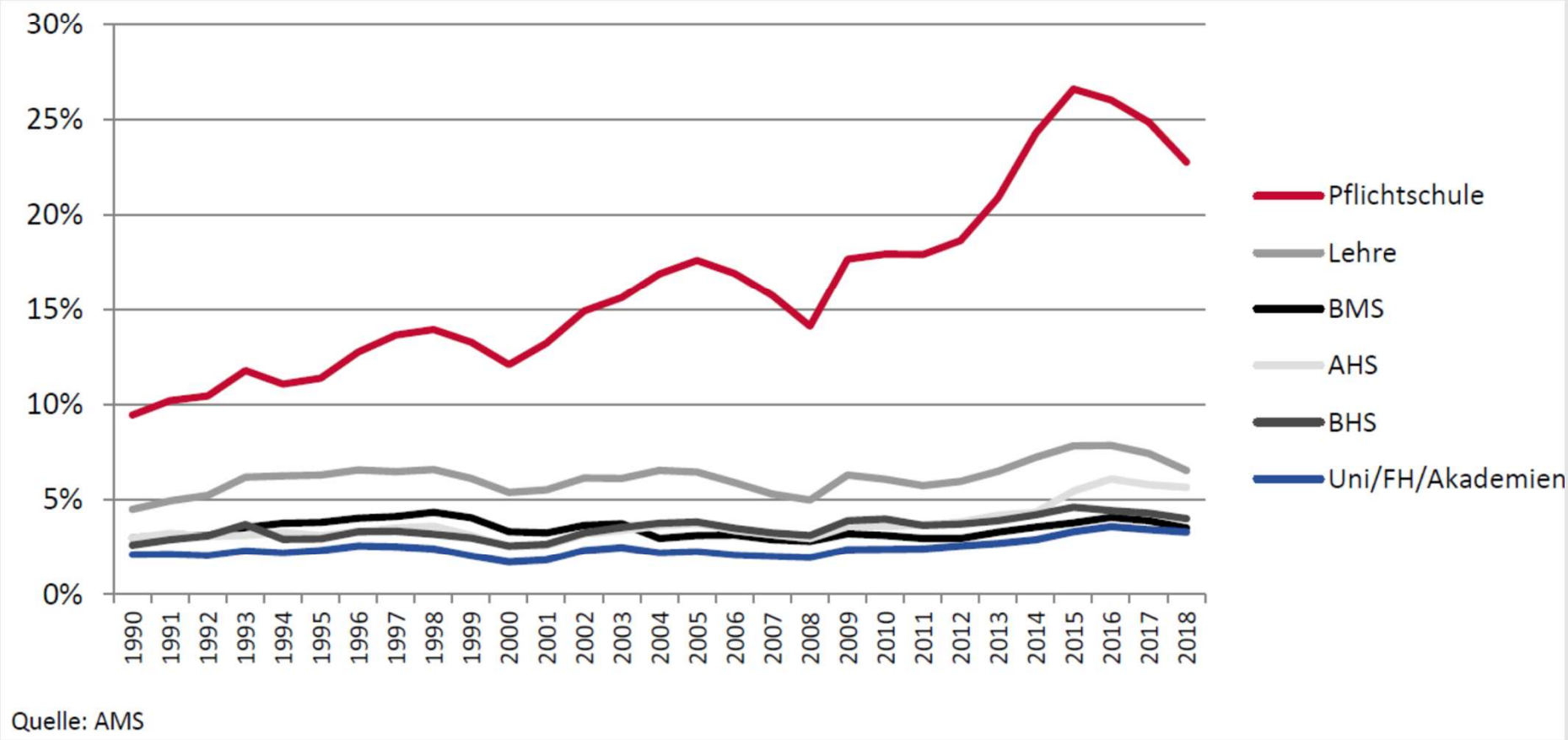

Gymnasium MATTERSBURG
Schule mit Herz

Vor- und Nachteile der AHS

☺ breite Allgemeinbildung
☺ jedes Studium möglich
☺ intensive Sprachausbildung
☺ späte Berufsentscheidung
☺ Oberstufe nur 4 Jahre
☺ Modulare Oberstufe

☹ kein Berufsabschluss wie z.B. bei Lehre

Gymnasium MATTERSBURG
Schule mit Herz

Infos über unserer Schule

Schülerberater im BRG Mattersburg - Mag. Heidi SAUERZOPF, Mag. Peter SCHUBER

Gymnasium MATTERSBURG
Schule mit Herz

Informatik und neue Medien

Informatik-Unterricht von der 1.- 8. Klasse

DIK (Digitale Kompetenz) verpflichtend von der 1.- 4. Klasse

Unverbindliche Übungen und Begabtenförderungen

Beamer in allen Klassenräumen

3 Informatik-Säle

2 Tablet- und 2 Laptop-Wägen in Klassenstärke

Hochwertiges Netzwerk im ganzen Haus

Schülerberater im BRG Mattersburg - Mag. Heidi SAUERZOPF, Mag. Peter SCHUBER

Weitere **Freigegenstände** und **unverbindliche Übungen** für die Unterstufe

- Begabtenförderung in Biologie (Hexenküche), Informatik
- Sprachen: Kroatisch, Ungarisch, Russisch (2x)
- Darstellendes Spiel, Chor
- Basketball, Freestyle Turnen

3. Klasse – was nun?

Gymnasium

- Spanisch *oder*
- Russisch

Realgymnasium

- Geometrie (PC) *und*
- Werken

5. Klasse – alternative Sprachen

Gymnasium	Realgymnasium

Französisch, Russisch, Latein

Im Gymnasium muss entweder in der 3. Klasse oder der 5. Klasse LATEIN gewählt werden. Spanisch gibt es nur als Langform.

Gymnasium MATTERSBURG
Schule mit Herz

6.- 8. Klasse: Modulare Oberstufe

Gymnasium

Realgymnasium

Semester, Module, individuelle Schwerpunktsetzung, kleine Schülergruppen, kein Wiederholen aller Fächer

Gymnasium MATTERSBURG
Schule mit Herz

Schlüsselqualifikationen

Lernen fürs Leben…

Die Schüler erhalten Ausbildungen, die im herkömmlichen Schulsystem oft zu kurz kommen, aber in der Berufswelt dringend notwendig sind.

Kompetenzen: *Rhetorik und Präsentationstechniken, Unternehmerführerschein, Finanzführerschein, Computerführerschein, Erste-Hilfe-Kurs, Mediation, soziales Lernen, Projektmanagement,…*

7. Klasse – Wahlmöglichkeit

- Bildnerische Erziehung oder
- Musikerziehung

Im **Realgymnasium** Schularbeiten in:
- ACG oder
- Biologie und Physik, mehr Chemie

Gymnasium MATTERSBURG
Schule mit Herz

Gymnasium	Realgymnasium neu
3. Klasse	
• Spanisch *oder* • Russisch	• Geometrie (PC) • Werken
5. Klasse	
Latein / Französisch / Russisch	
6 - 8. Klasse	
Modulare Oberstufe	
7. Klasse	
Musik oder Bildnerische Erziehung	
	• ACG oder • Biologie, Physik mehr Chemie

Schülerberater im BRG Mattersburg - Mag. Heidi SAUERZOPF, Mag. Peter SCHUBER

Gymnasium MATTERSBURG
Schule mit Herz

Anmeldetermin für Schultypenwahl 3. Klasse:

Fr. 17.12.2021

Formular → Klassenvorstand

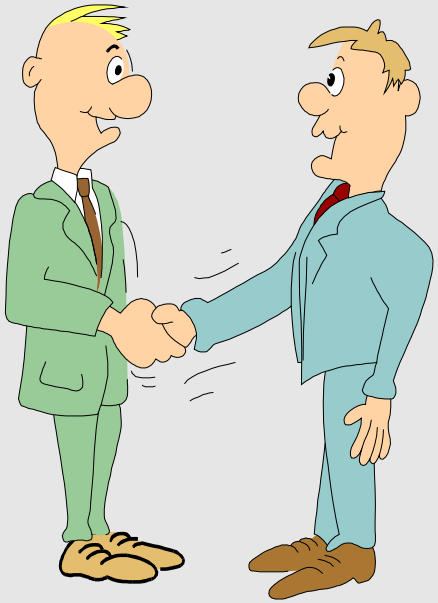

Gymnasium MATTERSBURG
Schule mit Herz

http://www.brgmattersburg.at

Schülerberater im BRG Mattersburg - Mag. Heidi SAUERZOPF, Mag. Peter SCHUBER